

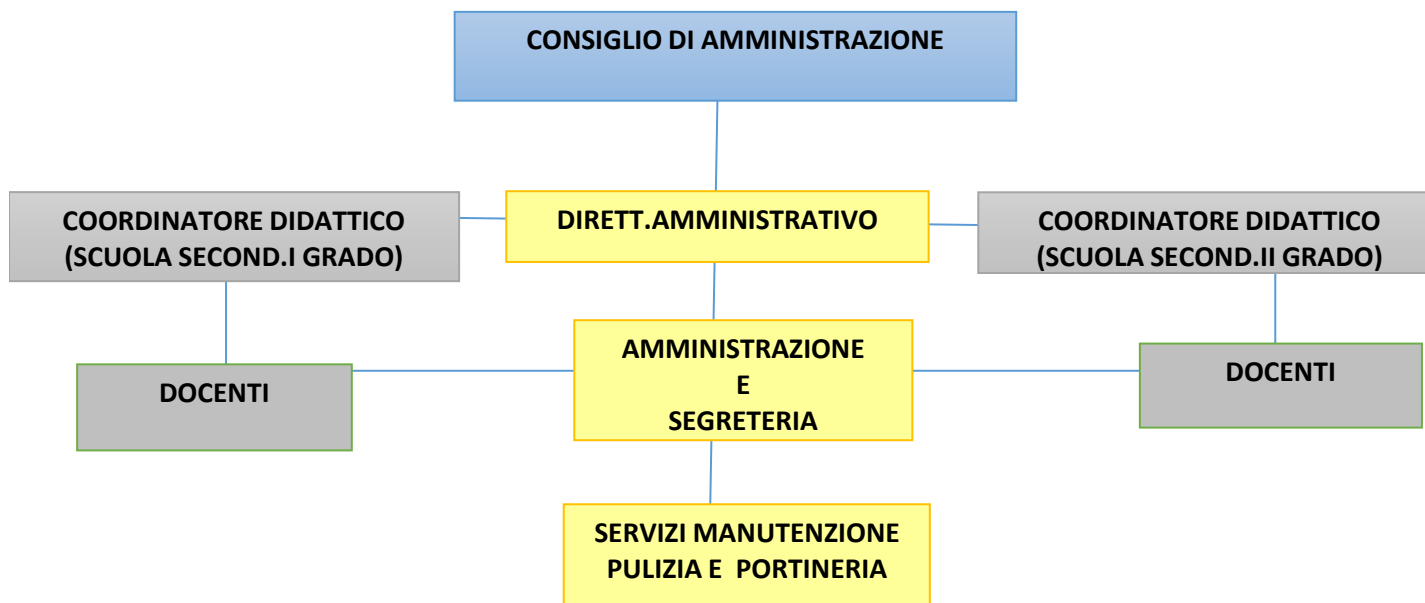

Istituto don Nicola Mazza

37129 VERONA * VIA S. CARLO, 5 * TEL 0458348536 E-MAIL
istituto@donmazza.org C.F. 80004890234 * P.IVA 00851200238



b) informazioni relative ai titolari di incarichi di collaborazione della scuola

Il totale complessivo dei compensi erogati nell'a.s.2023/2024 è stato di € 19,996,00

docenze esterne € 19.177,00 - attività sport.psicologico € 974,00



Istituto don Nicola Mazza

37129 VERONA * VIA S. CARLO, 5 * TEL 0458348536 E-MAIL
istituto@donmazza.org C.F. 80004890234 * P.IVA 00851200238

c) conto annuale del personale e delle relative spese sostenute BILANCIO 2023

Costo del personale

Scuola Paritaria I e II grado	Costo del personale
Docenti	942.444,00
Personale comune	290.580,00
TOTALE COSTO DEL PERSONALE	1.233.024,00

Organico a.s. 2023/2024

Scuola Paritaria I e II grado	T. Indeterminato	T. Determinato	Totale
Docenti	15	15	30
Segreterie e ausiliari	8		8
Totale	23	15	38



Istituto don Nicola Mazza

37129 VERONA * VIA S. CARLO, 5 * TEL 0458348536 E-MAIL

istituto@donmazza.org C.F. 80004890234 * P.IVA 00851200238

Tassi di assenza A.S.2023-2024

Scuola Paritaria I e II grado	Descrizione	Dati
Scuola	ore lavorabili	19.016
	ore assenza	647
	%ale	3,40
Personale amministrativo-segreteria-ausiliario ausiliario	ore lavorabili	11.851
	ore assenza	686
	%ale	5,79
Totale Totale	ore lavorabili	30.867
	ore assenza	1.333
	%ale	4,32

d) dati relativi al personale in servizio con contratto di lavoro non a tempo indeterminato a.s. 2023-2024

Scuola Paritaria I e II grado	Scadenza a.s. 2023/2024	Sostituzione maternità	Totale
Docenti	15		15
Segreterie e ausiliari	0		0
Totale	15	0	15

e) bilancio preventivo "non previsto"

il bilancio consuntivo della Fondazione al 31/12/2023 è stato approvato dal C.d.A. in data 21/03/2024

vedi BILANCIO 2023 in donmazza.org - Fondazione - Bilanci

f) gli edifici scolastici, comprensivi di mensa, palestra, teatro e cortili, sono di proprietà della FONDAZIONE ISTITUTO DON NICOLA MAZZA

Sono presenti le scuole:

Scuola Secondaria di Primo Grado Don Nicola Mazza

Liceo Classico Don Nicola Mazza

Liceo Scientifico Don Nicola Mazza

cod. meccanografico

VR1M01500P

VRPC04500B

VRPS005004

Centralino

dal lunedì al venerdì 7:30 – 17:00

sabato 7:30 – 14:00

tel. +39 045.8348536

Hai bisogno di qualche informazione?

Info@donmazza.org

Amministrazione e Pagamenti

dal lunedì al venerdì 8:00 - 12:00

tel. +39 045.8348536

Hai bisogno di qualche informazione?

istituto@donmazza.org

Posta certificata

istitutodonmazza@postecert.it

Segreteria Didattica

dal lunedì al venerdì 8:00 - 12:00

Hai bisogno di qualche informazione?

segreterialiceo@donmazza.org

segreteria medie@donmazza.org

Posta certificata

segreteria donmazza@postecert.it

per la consegna del BUONO SCUOLA

buonoscuola@donmazza.org

per la consegna del documento ISEE:

isee@donmazza.org

